

DRH2003 (Digital Resources in the Humanities 2003)
University of Gloucestershire, 31 Aug–3 Sept 2003

Formation for the public sphere

– a collective biography

Monica Langerth Zetterman
e-mail: monica.langerth@ped.uu.se
Donald Broady
e-mail: donald.broady@ilu.uu.se
SEC/ILU, Uppsala university
<http://www.skeptron.ilu.uu.se/>

Formation for the Public Sphere - Introduction

- n Swedish women pioneers
- n 1880-1920
- n Important progress and innovations in: culture, philanthropy, education and health-care.



1 Sept. 2003

DRH 2003

The concept of symbolic capital

- n Assets or resources acknowledged by social groups
- n Relational concept
- n Distribution of assets
- n Women invested in many different spheres simultaneously
- n Map of Stockholm [à](#)

1 Sept. 2003

DRH 2003

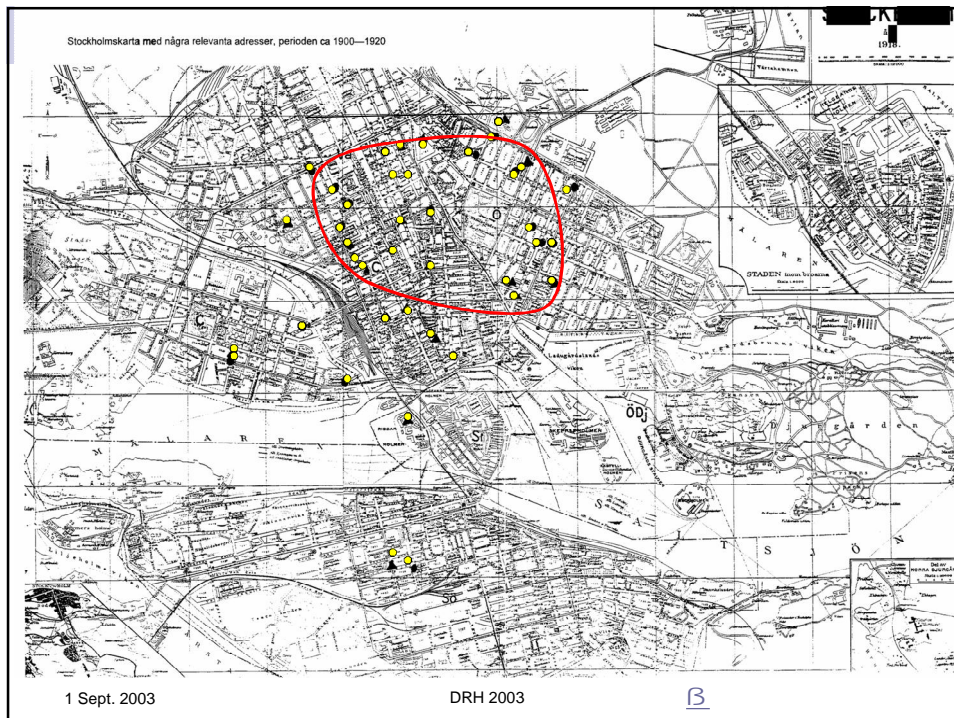

Prosopography

Broady, D, "French prosopography: definition and suggested readings", *Poetics*, 2002:

- n comprehensive collection of data
- n collect information on the same categories for all individuals
- n analyse strategies and formations of certain social groups
- n structure of the field

1 Sept. 2003

DRH 2003

Types of capital

- n **Inherited Capital (social origin)**
- n **Educational capital**
- n **Social capital**
- n **Economic capital**
- n **Political and religious capital**
- n **Specific symbolic capital**

1 Sept. 2003

DRH 2003

Capital Descriptions

- n So far >40 comprehensive biographies/capital descriptions
- n 842 less detailed capital descriptions
- n All capital descriptions include a core dataset of 60 variables encoded according to the TEI DTD with additional tagset Names and Dates.

à

1 Sept. 2003

DRH 2003

```
<div type="cap-desc" id="HA-023-1">
  <head>Key, Ellen</head>

  <div type="bio-data">
    <persName>
      <foreName>Ellen</foreName>
      <surname>Key</surname>
    </persName>
    <dateStruct type="birth">
      <year value="1855">1855</year>
    </dateStruct>
    ... and so on
  </div>

  <div type="activity">
    <div type="occupation">
      <head>Profession</head>
      <p><rs type="title1">
        Author</rs></p>
    </div>
  </div>

  <div type="
  </div>

</div>
```

1 Sept. 2003

DRH 2003

B

Capital Descriptions

- n So far >40 comprehensive biographies/capital descriptions
- n 842 less detailed capital descriptions
- n All capital descriptions include a core dataset of 60 variables encoded according to the TEI DTD with additional tagset Names and Dates.

à

1 Sept. 2003

DRH 2003

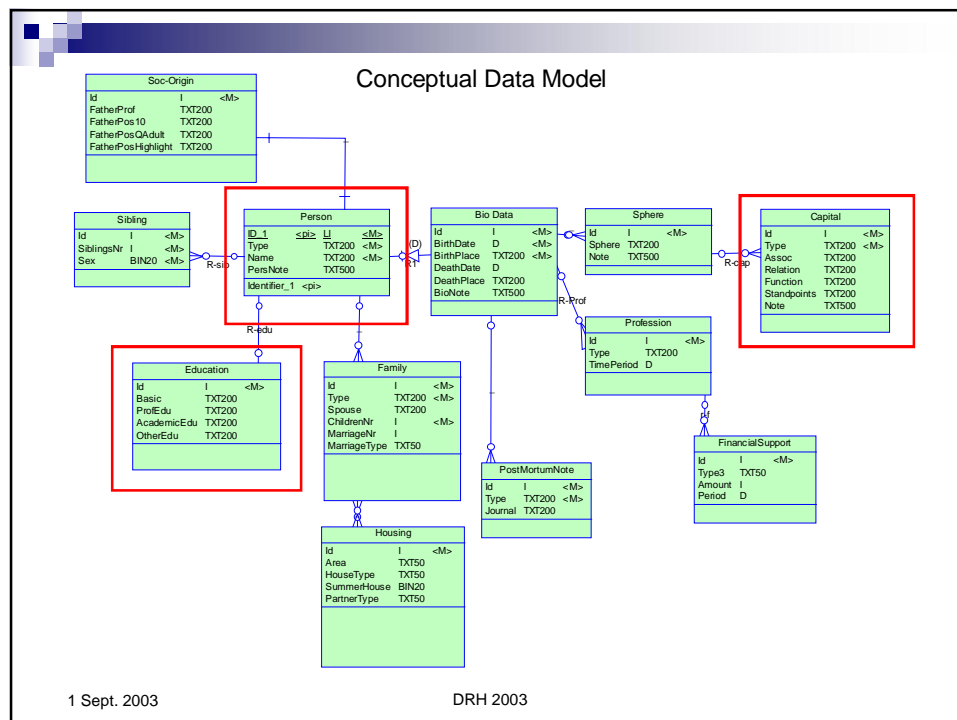

1 Sept. 2003

DRH 2003

TEI example

```
<div type="org-cap" org="uniform" sample="complete" part="N" TEIform="div">
  <head TEIform="head">DELTAGANDE I INFORMELLA KVINNLIGA NÄTVERK OCH DELTAGANDE I
  FÖRENINGAR, SAMMANSLUTNINGAR, STIFTELSEER </head>
  <p TEIform="p">
    <orgName type="informal-network" TEIform="orgName">Uppgift saknas</orgName>
  </p>
  <p TEIform="p">
    <orgName type="assoc" reg="UKS" TEIform="orgName">
      <orgType type="student" TEIform="orgType">Uppsala kvinnliga studentförening</orgType>
    </orgName>
    <orgName type="assoc" reg="ABKF" TEIform="orgName">
      <orgType type="acawom" TEIform="orgType">Akademiskt bildade kvinnor förening</orgType>
    </orgName>
    <orgName type="assoc" reg="SFSS" corresp="SAP-ORG-4" TEIform="orgName">
      <orgType type="health" TEIform="orgType">Stockholms Flick- och samskolors
      sjukhjälpförening</orgType>
    </orgName>
    <orgName type="assoc" reg="SKN" corresp="SAP-ORG-5" TEIform="orgName">
      <orgType type="womrights" TEIform="orgType">Svenska kvinnors nationalförbund</orgType>
    </orgName>
    <orgName type="assoc" reg="IDUN" TEIform="orgName">
      <orgType type="womlitt" TEIform="orgType"> Sällskapet Nya Idun </orgType>
    <date value="1914" TEIform="date">invalid 1914</date>
  </orgName>
</div>
```

1 Sept. 2003

DRH 2003

Output (so far)

- n Applied XSLT to the TEI encoded texts to transform:
 - à other TEI/XML
 - HTML
 - Excel spreadsheet
 - SPSS register
 - SPAD Correspondence Analysis

- n Browsing and presentation

1 Sept. 2003

DRH 2003

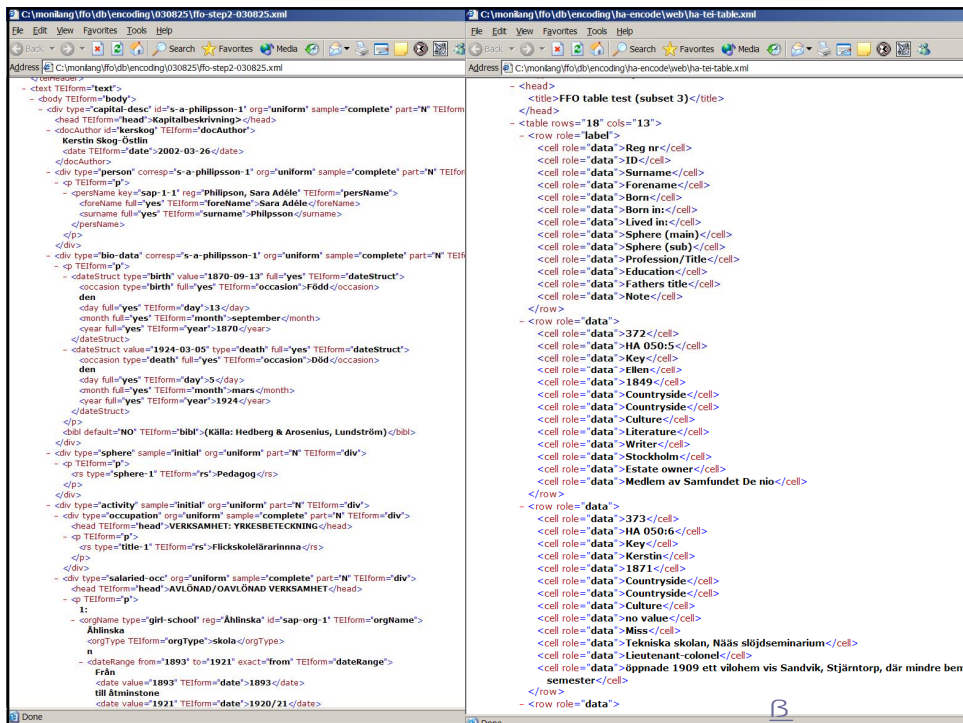

Output (so far)

n Applied XSLT to the TEI encoded texts to transform:

à other TEI/XML

à HTML

Excel spreadsheet

SPSS register

SPAD Correspondence Analysis

n Browsing and presentation

Information for the Public Sphere - subset 3 - Microsoft Internet Explorer

Address: C:\monlang\W\td\encoding\ha-encode\web\ha-table-1.htm

Reg nr	ID	Surname	Forename	Born	Born in:	Lived in:	Sphere (main)	Sphere (sub)	Profession/Title	Education	Fathers' title
372	HA 050:5	Key	Ellen	1849	Countryside	Countryside	Culture	Literature	Writer	Stockholm	Estate owner
373	HA 050:6	Key	Kerstin	1871	Countryside	Countryside	Culture		Miss	Technical School	Lieutenant-colonel
374	HA050:7	Kinberg	Julia	1874	Countryside	Stockholm	Medicine		Physician	Stockholm	Director
375	HA050:8	Kinberg	Lisa	1886	Stockholm	Stockholm	Politics		Miss	Stockholm	Head of Division
376	HA050:9	Kjellmark	Maria	1863	Countryside	Countryside	Education		Headmistress	Stockholm	Dean
377	HA051:4	Kjerner	Esther	1873	Stockholm	Stockholm	Culture	Art	Artist	Art Academy	Med.dr.
378	HA051:5	Kjerner	Hildur	1876	Stockholm	Stockholm	Culture	Art	Artist	Stockholm	Med.dr.
379	HA051:6	Kleen	Else	1882	Abroad	Stockholm	Culture		Journalist	Stockholm	Dr.
380	HA051:7	Kleen	Else	1882	Abroad	Stockholm	Culture		Journalist	Stockholm	Dr.
381	HA051:8	Klein	Hilda	1837	Countryside	Stockholm	Politics		Cartographer	Stockholm	Music director
382	HA051:9	Kleman	Anna	1862	Countryside	Stockholm	Economic		Life assurance salesperson	Stockholm	Captain
383	HA060:1	Kleman	Ellen	1867	Countryside	Stockholm	Culture	Art	Editor	Stockholm	Captain
384	HA060:2	Klemming	Mandis	1878	Countryside	Countryside	Culture	Music	Vocalist	Stockholm	Director
385	HA060:3	Klingberg	Amanda	1851	Countryside	Countryside	Politics		Book keeper	Stockholm	
386	HA060:4	Klint	Hilma af	1862	Countryside	Stockholm	Culture	Art	Woman painter	Technical School	Commodore
387	HA060:5	Klinberg	Gertrud af	1840	Countryside	Stockholm	Philanthropy		Wife	Stockholm	Reverend

Output (so far)

- n Applied XSLT to the TEI encoded texts to transform:
 - à other TEI/XML
 - à HTML
 - à Excel spreadsheet
 - SPSS register
 - SPAD Correspondence Analysis

- n Browsing and presentation

1 Sept. 2003

DRH 2003

	A	B	C	D	E	F	G	H
355	354 HA 047:7	1850 Höjer, Anna	Höjer	Anna	Fru	Fru		
356	355 HA 048:1	1842 Hökerberg, Ebba	Hökerberg	Ebba	Fru	Fru		
357	356 HA 048:2	1857 Idström, Ellen	Idström	Ellen	Författarinna	Författarinna		
	HA 048:3	1852 Ingelotz, Aurore	Ingelotz	Aurore	Froken, lärarinna	Froken		
358	357							
359	358 HA 048:4	1866 Jensen, Karin	Jensen	Karin	Översättarinna	Översättarinna		
360	359 HA 048:5	1854 Jolin, Ellen	Jolin	Ellen	Konstnärinna	Konstnärinna		
361	360 HA 048:6	1864 Jouvin, Maria	Jouvin	Maria	Författarinna	Författarinna		
362	361 HA 048:7	1882 Julin, Kjerstin	Julin	Kjerstin	Bostadsinspektis	Bostadsinspektis		
363	362 HA 049:1	1864 Jungstedt-Reuterswård, Matilda	Jungstedt-Reuterswård	Matilda	Operasångerska	Operasångerska		
364	363 HA 049:2	1861 Jönsson, Maria	Jönsson	Maria	Folkskollärarinna	Folkskollärarinna		
365	364 HA 049:3	1878 Jörgensen, Anna	Jörgensen	Anna	Bostadsinspektis	Bostadsinspektis		
366	365 HA 049:4	1870 Kaijser, Anna	Kaijser	Anna	Med. lic.	Med. lic.		
367	366 HA 049:5	1864 Kallstenius, Gerda	Kallstenius	Gerda	Målarinna	Målarinna		
368	367 HA 049:6	1852 Karlsohn, Anna	Karlsohn	Anna	F. d. operasångerska	F. d. operasångerska		
369	368 HA 050:1	1864 Karlsson, Anna	Karlsson	Anna	Handelsidkarska	Handelsidkarska		
370	369 HA 050:2	1884 Karlsson, Edith	Karlsson	Edith	Folkskollärarinna	Folkskollärarinna		
371	370 HA 050:3	1866 Kempendahl, Anna	Kempendahl	Anna	Slejdlärarinna	Slejdlärarinna		
372	371 HA 050:4	1835 Kerfstedt, Amanda	Kerfstedt	Amanda	Författarinna	Författarinna		
373	372 HA 050:5	1849 Key, Ellen	Key	Ellen	Författarinna	Författarinna		
374	373 HA 050:6	1871 Key, Kerstin	Key	Kerstin	Froken	Froken		
375	374 HA 051:1	1874 Kinberg, Julia	Kinberg	Julia	Praktiserande läkare	Praktiserande läkare		
376	375 HA 051:2	1886 Kinberg, Lisa	Kinberg	Lisa	Froken	Froken		
377	376 HA 051:3	1863 Kjellmark, Maria	Kjellmark	Maria	Föreståndarinna	Föreståndarinna		
378	377 HA 051:4	1873 Kjerner, Esther	Kjerner	Esther	Målarinna	Målarinna		
379	378 HA 051:5	1876 Kjerner, Hildur	Kjerner	Hildur	Målarinna	Målarinna		
380	379 HA 051:6	1882 Kleen, Else	Kleen	Else	Fru, journalist	Fru		
381	380 HA 051:6	1882 Kleen, Else	Kleen	Else	Fru, journalist	Fru		
382	381 HA 051:8	1837 Klein, Hilda	Klein	Hilda	Kartriterska	Kartriterska		
383	382 HA 052:1	1862 Kleman, Anna	Kleman	Anna	Livförsäkringsjänsteman	Livförsäkringsjänsteman		
384	383 HA 052:2	1867 Kleman, Ellen	Kleman	Ellen	Redaktis	Redaktis		
385	384 HA 052:3	1878 Klemming, Mandis	Klemming	Mandis	Romanssångerska	Romanssångerska		
386	385 HA 052:4	1851 Klingberg, Amanda	Klingberg	Amanda	Stadsbokhållare	Stadsbokhållare		
387	386 HA 052:5	1862 Klint, Hilma af	Klint	Hilma af	Målarinna	Målarinna		
388	387 HA 052:6	1840 Klinberg, Gertrud af	Klinberg	Gertrud af	Fru	Fru		
389	388 HA 052:7	1866 Klinberg, Gertrud af	Klinberg, Gertrud af		Froken	Froken		

Output (so far)

- n Applied XSLT to the TEI encoded texts to transform:
 - à other TEI/XML
 - à HTML
 - à Excel spreadsheet
 - à SPSS register
 - SPAD Correspondence Analysis

- n Browsing and presentation

1 Sept. 2003

DRH 2003

Name	Type	Width	Decimals	Label	Values	Missing	Columns	Align	Measure
21 fad_yrk3	Numeric	8	2	Fad. Yrke 3	None	None	8	Right	Scale
22 utbildni	String	80	0	Utbildning:	None	None	80	Left	Nominal
23 utb_1	String	49	0		None	None	49	Left	Nominal
24 v19	String	59	0	utb 2 /anm	None	None	59	Left	Nominal
25 v20	String	24	0	utb 3/anm	None	None	24	Left	Nominal
26 utb_anm	Numeric	8	2		None	None	8	Right	Scale
27 anstald	String	6	0	Anstald:	None	None	6	Left	Nominal
28 pionar	String	4	0		None	None	4	Left	Nominal
29 pio_not	String	44	0	pionär notering	None	None	44	Left	Nominal
30 uppdr	String	2	0	Uppdrag	None	None	2	Left	Nominal
31 up_typ1	String	25	0	Uppdrag typ 1	None	None	25	Left	Nominal
32 up_typ2	String	25	0	Uppdrag typ 2	None	None	25	Left	Nominal
33 sfar	String	48	0	Sfar:	None	None	48	Left	Nominal
34 sf_typ1	String	18	0	Sfar 1:	None	None	18	Left	Nominal
35 sf_typ2	String	19	0	Sfar 2:	None	None	19	Left	Nominal
36 sf_typ3	String	19	0	Sfar 3:	None	None	19	Left	Nominal
37 publi_tot	String	61	0	Publicerad:	None	None	61	Left	Nominal
38 publi_1	String	10	0	Publ 1:	None	None	10	Left	Nominal
39 publi_2	String	58	0	Publ 2:	None	None	58	Left	Nominal
40 publi_3	String	12	0	publ 3:	None	None	12	Left	Nominal
41 utmarkel	String	2	0	Utmärkelse:	None	None	2	Left	Nominal
42 gift	String	2	0	Gift:	None	None	2	Left	Nominal
43 makes_yr	String	55	0	Makes yrke:	None	None	55	Left	Nominal
44 m_yrk1	String	55	0	Makes yrke/titel	None	None	55	Left	Nominal
45 m_yrk2	String	36	0	Makes yrke/titel	None	None	36	Left	Nominal
46 m_yrk3	String	22	0	Makes yrke/titel	None	None	22	Left	Nominal
47 anm_tot	String	255	0	Anm.:	None	None	255	Left	Nominal
48 finns_i	Numeric	8	2	Finns i SKOV 1	None	None	8	Right	Scale
49 fad_yrkn	Numeric	3	0	Fad. Yrke 1:	{1, -}...	None	8	Right	Nominal
50 utb1_n	Numeric	2	0		{1, -}...	None	8	Right	Nominal
51 pion_n	Numeric	1	0		{1, N}...	None	8	Right	Nominal
52 sfar1_n	Numeric	2	0	Sfar 1:	{1, Kultur, musik}...	None	8	Right	Nominal
53 publi1_n	Numeric	2	0	Publ 1:	{1, N}...	None	8	Right	Nominal
54 gift_n	Numeric	1	0	Gift:	{1, N}...	None	8	Right	Nominal
55 m_yrk_n	Numeric	3	0	Makes yrke:	{1, -}...	None	8	Right	Nominal
56 m_tit_n	Numeric	3	0	Makes yrke/titel	{1, -}...	None	8	Right	Nominal
57 f_y_n1	Numeric	2	0	Födelseår:	{1, -}...	None	8	Right	Nominal
58 f_dec_n	Numeric	8	0		{1, Born < 1850}...	None	8	Right	Scale
59 sfar_n2	Numeric	2	0	Sfar 1:	{1, Kultur, musik}...	None	8	Right	Nominal
60 sfar_agg	Numeric	8	0	Spheres (main)	{1, Culture}...	None	8	Right	Scale

Output (so far)

- n Applied XSLT to the TEI encoded texts to transform:
 - à other TEI/XML
 - à HTML
 - à Excel spreadsheet
 - à SPSS register
 - à SPAD Correspondence Analysis

- n Browsing and presentation

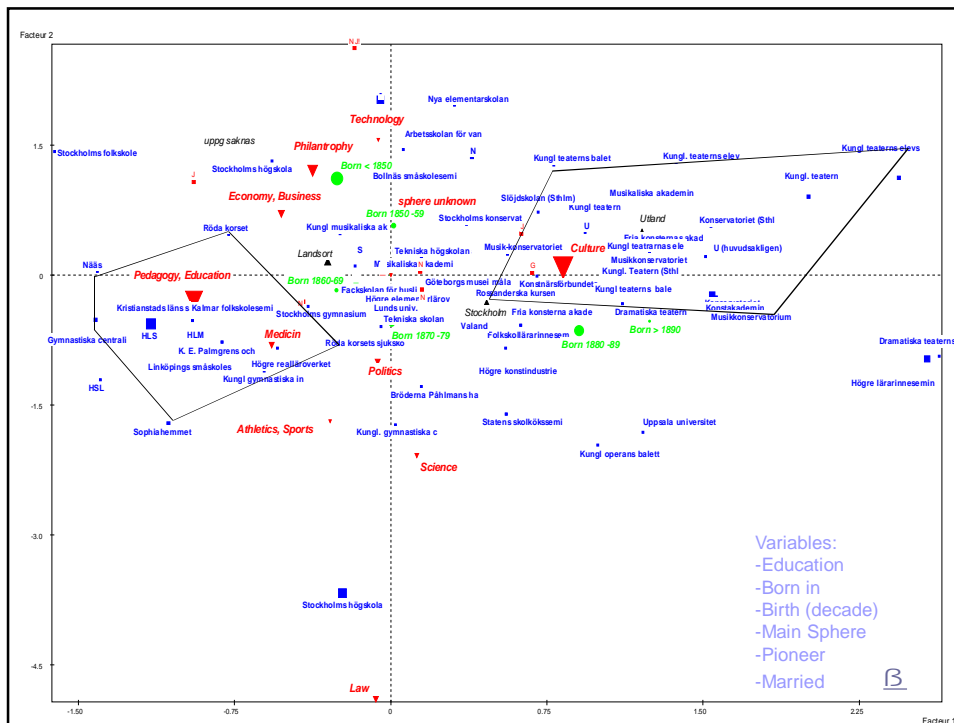

Output (so far)

- n Applied XSLT to the TEI encoded texts to transform:
 - à other TEI/XML
 - à HTML
 - à Excel spreadsheet
 - à SPSS register
 - SPAD Correspondence Analysis

- n Browsing and presentation

1 Sept. 2003

DRH 2003

Formation for the Public Sphere - Microsoft Internet Explorer

File Edit View Favorites Tools Help

Address C:\monlong\conf\dhr-2003\dhr2003\pubsf\frame.htm

Kapitelsammanställning över

[Bergstedt, Amanda]

[Bergstrand, Anna Brita]

[Bergström, Anna]

[Bergström, Anne]

[Bergström, Endis]

[Bergström, Gertrud]

[Bergvall, Salander, Hermine]

[Bersén-Scheel, Robertina]

[Berwald, Astrid]

[Beskow, Elisabeth]

[Beskow, Elsa]

[Béve, Eva]

[Billing, Anna]

[Billing, Ella]

[Björck, Amalia]

[Björck, Gerda]

[Björck, Hildegarde]

[Björckegren, Sigrid]

[Björckhand, Sigrid]

[Björckman, Elsa]

[Björckman, Hedvig]

[Björjning-Falck, Manda]

[Kapitelsammanställning och:]

[ELLEN Karolina Sofia KEY]

ELLEN Karolina Sofia KEY

(2 apr –02, mkt Ofördig) Publicist FÖDD 11 dec 1849 på Sundsholm, Gladhammar, Kalmar län. DÖD 25 april 1926 på Strand, Västra Tollstad, Östergötlands län

VERKSAMHET YRKESBETECKNING publicist egen beteckning: skriftställarinna (källa: personregistret i Minnen av: Emil Key, del 3, 1917)

AVLONAD OAVLONAD VERKSAMHET Oavlonad verksamhet (obs att ett par av de nedanstående ev var avlonade) : Efter konfirmationen 1865 lärarinna för sin yngsta syster Hedda och en jänmrig till henne, vilket var moderns idé (Nyström-Hamilton 04 s 57). Fick fler elever i hemsocknen, verksamheten blev till en "söndagsskola för godsets barn", som kom att få folkbildande inslag, flera åren. Verksamheten började 1868 (Lengbom 1977, s 17 -18, efter Hamilton 1917, s 50). Lånade ut böcker (Nyström-Hamilton 1904 s 69). 1868-1879: sekreterare och medarbetare till fadern Emil Key under hans riksdagsperioder

ca 1870: Lärarinnas föreståndarinnorna vid den av Anna Hierta stiftade Klara torsdagsskola (stiftad 1866; med elever mellan 14 o 37 år). Öklart när, men enl Lengbom 1977, s 25 (m hävt t Åkerhielm, s 171) var Ellen Key och Anna Fleetwood "föreståndarinnor" vid denna skola läsåret 72-73. 1874, på vintern, lärarinnorna vid Rossanderska lärarkursen (Lengbom 1977, s 17, enl Hamilton 1917 s 59). - Detta kan vara det som i SBL kallas för "en tids praktik" efter vilken J Rossander var mycket nöjd med henne. Detta stycke av det betyg Nyström-Hamilton 1904, s 175 f, återger, där det framgår att EK-vt 74 undervisat i Skandinaviens geografi. Höll då sitt första föredrag, som handlade om Getjör, Lengbom id-H 17 s 174/

Kring 1875: samlar sagor, sägner och ordspråk i hembygden, för att lära känna allmogens tankar och seder, som ett led i förberedelser för att skapa en kvinnlig folkskola. Samlar samtidigt allmogesaker åt Arthur Hæmelius (Nyström-Hamilton 1904 s 69). Hösten 1880: börjar ge privata föreläsningar. Startar en kurs för kvinnor av judisk börd, en grupp som växer efterhand och mot slutet av 1890-talet omfattar ett 100-tal kvinnor ur skilda samhällsklasser, även de högsta, många lärarinnor. Föreläser om tex de franska moralisterna och salongen, renessansen i Italien, ryska litteraturförhållanden, amerikanska frihetskriget =litteratur- o kulturhistoria, historia (Nyström-Hamilton 1904, s 84; Lengbom 1977, s 29) 1885: börjar ge oavlonade föreläsningar i fack- och arbetarforeningar, godtemplarloger och kvinnoklubbar. Om konst och litteratur, men även aktuella samhällsproblem, som tex kvinnofrågan. Föredragen ges ofta senare ut som självständiga skrifter. (Lengbom 1977, s 28-29 m ff). Så emottagen inbjudningar från hela landet och div organisationer, samt från Helsingfors, Kristiania, Köpenhamn. 1889 samt 1894 och framåt många föreläsningar. Föreläsningarna ges ofta till förmån för det ena eller andra ändamålet. (Frangår av: Nyström-Hamilton 1904 s 176 ff)

1892 - Startar tillsammans med vännen Amalia Fahlstedt Tolfemera, vars samlvink startar i mars. (Nyström-Hamilton 1904 s 89) Tillsammans med Fahlstedt och förf: Elsa Tenow, enl Fahlbeck 1999, s 101. Tolfemera = Medelklasskvinnor i grupper om tolv turas om att inbjuda arbeterskor till gemensamma träffar med samtal, ofta föredrag, sång, enkel måltid. Syfte: att slå en bro mellan klasserna samt bereda arbeterskor möjlighet till andlig lyftning, enl Nyström-Hamilton 1904. Idén tycks ha haft sin upprinnelse i Nya Idun. De allra flesta tidiga medlemmarna i Tolfemera var också med i Nya Idun. Från början 6 grupper om tolv (Hedin --00 s 68). Anställningar: Hösten 1880 - 1899 lärarinnorna vid Anna Wähllocks skola i Sthlms (startad 1878, ombildad till Sthlms nya samskola 1893). Lengbom 1977, s 25, kallar detta EK:s första egentliga anställning. Familjens ekonomi katastrofiskt försämrad, hon måste försörja sig själv. Undervisar till en början 18 tim vecka (Lengbom 1977, s 28). 1883-1903 fast föreläsare vid Sthlms Arbetarinstitut, startat 1880. I f hand föreläsare i historia, behandlar även litteratur och allmän kulturhistoria. Verkar där i o m vintern 1903, med avbrott för utvistelse 1900-01 (Lengbom 1977, s 28 +). EK vände sig inte direkt till Anton Nyström med sin ansökan utan till hustrun Louise Nyström-Hamilton (Nyström-Hamilton 1904 s 96). Började föreläsa i filialen på Kungsholmen, med ca 15 åhörare. Så smått till stora salen i institutet, som rymde 480 pers. Val besatt med åhörare, de sista åren var den ibl för liten att rymma alla som kom (Nyström-Hamilton 1904 s 87). Av de ca 500 åhörarna brukade ca 40 vara män, f o kvinnor ur olika samhällsklasser. Ibl klagonal utanför inst på att hennes föreläsning huvudsakligen hölls för lärarinnor och butiksfroknar, ej kroppsarbetare. Hennes föreläsningar hölls på torsdagarna, med start kl 20.15 esom butikerna stängde kl 20 (Leche-Löfgren --30, s 40). - Ofta var det medelklasskvinnor, lärarinnor, som gick på föreläsningarna på Arbetarinst. (C Lundin 1890, s s)

Publicistisk verksamhet:

Resebrev tillsammans med fadern i Ny illustrerad tidning från europarestan 1873 (Leche-Löfgren s 36). Skrev enstaka artiklar i dagspress anonymt under 70-talet; 1879 uppmärksammat artikel i DN "Le roy le veuil" där fadern skrivit hälften, EK hälften (Minnen av: del 3, s 9). Första artikeln i eget namn (sign E-N) i Tidskriften 1874, om den norska författarinnan Camilla Collett. Sedan ett antal artiklar och rec i allmänt kulturella ämnen, särskilt på lita områden. 1884 första på peds område. Böckerna mot läseböckerna, i Anna Sandströms Verdad. (1884-2). (Lengbom 1977, s 30-31 +).

Publikationer: se bibli i art i SBL + bibliografien över artiklar och recensioner i Leche-Löfgren 1930. Många av hennes skrifter är ursprungligen föredrag; ett antal skrifter innehåller delvis omarbetade versioner av tidigare skrifter föredrag. En underlighet är följande: av SBL-bibli framgår att EK hållit ett föredrag Om den gifta kvinnans ställning, tryckt i Helsingfors 1884 (9 s), ur Helsingfors dagblad s 4. Om denna föredragstext har jag inget funnit i den biografiska litteraturen, däremot är alla översens om att EK hösten 1887 för till Helsingfors och höll två föredrag Om egendarrätt och myndighet för den gifta kvinnan (44 s), publicerade som skrift 1888. / Översätter: OFFENTLIGFINANSIERAD/PRIVATFINANSIERAD

Done

My Computer